SEMESTRAL

UNI

ACADEMIA
CÉSAR VALLEJO

ACADEMIA
CÉSAR VALLEJO

academiacesarvallejo.edu.pe

SEMESTRAL

UNI

academiacesarvallejo.edu.pe

ACADEMIA CÉSAR VALLEJO

ACADEMIA CÉSAR VALLEJO

LENGUAJE

Tema: **Oración compuesta subordinada**

INTRODUCCIÓN

CLASIFICACIÓN DE LA ORACIÓN

Por su complejidad

SIMPLE

Es la oración que posee un solo verbo en su estructura.

Ejemplos:

- El fútbol peruano no brilla internacionalmente. (brilla: verbo)
- Las aves migratorias van a anidar al sur. (van a anidar: verbo)
- Están aumentando los casos de TBC resistente. (Están aumentando: verbo)

COMPUESTA

Es aquella que posee mínimo dos o más verbos.

Ejemplos:

- [Proposición 1: Anoche vi un rayo] y [Proposición 2: en la madrugada oí truenos.] (vi: verbo; oí: verbo)
- [Proposición 1: Ellos escriben poemas]; [Proposición 2: ustedes pintan cuadros.] (escriben: verbo; pintan: verbo)
- [Prop. 1: Trabaja] y [Proposición 2: estudia ahora] [Proposición 3: para que goces mañana.] (Trabaja: verbo; estudia: verbo; goces: verbo)

La proposición es una unidad propia de la oración compuesta, y en cada proposición existe un verbo en su interior, por lo tanto, el número de proposiciones coincide con la cantidad de verbos.

ACADEMIA CÉSAR VALLEJO

OBJETIVOS

- ✓ Reconocer la proposición subordinada sustantiva.
- ✓ Identificar la proposición subordinada adjetiva.
- ✓ Reconocer la proposición subordinada adverbial.

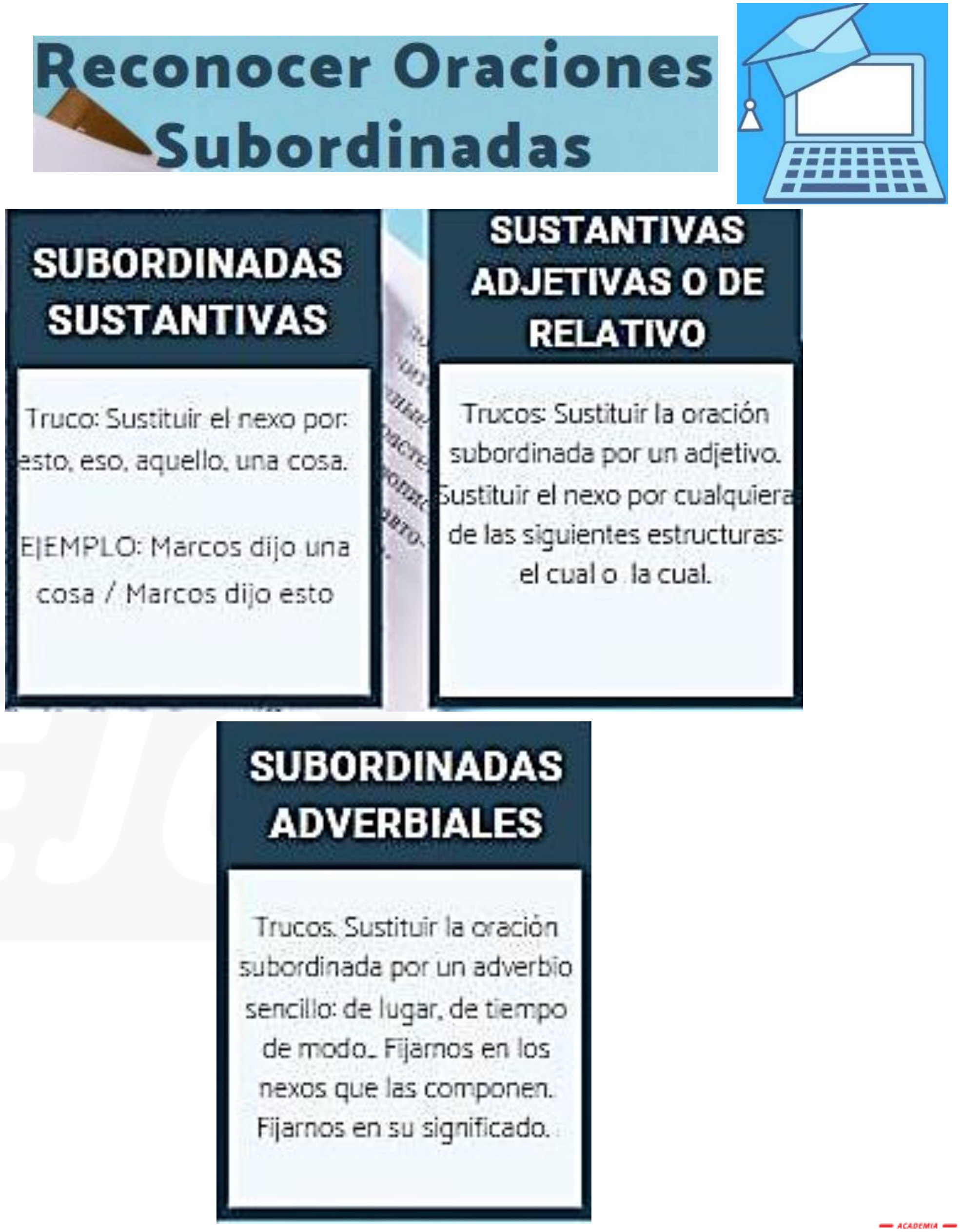

ORACIÓN COMPUESTA SUBORDINADA

Es aquella que contiene una proposición (subordinada) que depende semántica y sintácticamente de otra proposición (subordinante o principal).

Ejemplo:

vb. principal — vb. subordinado

El alumno de Aduni **ingresó** donde siempre **había soñado**.

proposición principal o subordinante (El alumno de Aduni ingresó) — proposición subordinada o complementaria (donde siempre había soñado)

Reconocimiento

1er paso: Identificar el verbo principal y con él la proposición subordinante (esta proposición se aísla y puede formar sola una oración simple).

2do paso: El verbo (o verbos) restante será parte de la proposición subordinada (esta proposición se aísla y no puede formar sola una oración simple).

3er paso: La proposición subordinada puede reemplazar o asume la función de una categoría gramatical (de un sustantivo, un adjetivo o un adverbio).

La proposición subordinada, se clasifica según el valor que adopten en la oración: **sustantiva**, **adjetiva** y **adverbial**.

TIPOS DE ORACIÓN COMPUESTA SUBORDINADA

I O. C. S. sustantiva

La proposición subordinada cumple las funciones de un sustantivo (sujeto, atributo, OD, OI, etc.). Puede ser reemplazada por un pronombre (él, ella, eso, esta, etc.).

❖ Los nexos que encabezan a la proposición subordinada sustantiva son **que**, **si**, **quien**, **quienes**, **el que**, **la que**, **los que**, **las que**, **qué**, **quién**, **quiénes**, **cuál**, **cuáles**, **dónde**, **cómo**, **cuándo**, **cuánto**, **verboides** y **preposiciones**. Las funciones que asume esta proposición son las siguientes:

Recuerda que el reemplazo de la proposición subordinada por el pronombre se hace a partir del nexo.

Como sujeto

S / P

- Quien salió apurado / olvidó su DNI.

  prop. sda. sust. (=él) — **prop. principal**

P / S

- Me encanta / que preguntes durante la clase.

  prop. principal — **prop. sda. sust.** (=eso)

Como objeto directo

ST / P

- No sé dónde viviremos después.

  prop. princ. — **prop. sda. sust.** (=eso)

ST / P

- A quien apoyé lo invitaré muy pronto.

  prop. sda. sust. (=él) — **prop. principal**

ST / P

- Dime si vendrá.

  prop. principal — **prop. sda. sust.** (=eso)

ACADEMIA CÉSAR VALLEJO

Como objeto indirecto

S / P

- Juan / compuso un poema para (la que) vive allá.

prop. principal — prop. sda. sust. (=ella)

ST / P

- / Véndelo barato a (quien) busca tu apoyo.

prop. principal — prop. sda. sust. (=él)

Como complemento atributo

S / P

- Solidaridad / es (ayudar) a los demás.

prop. principal — prop. sda. sust. (=eso)

S / P

- La verdad / es (que) te mintió.

prop. principal — prop. sda. sust. (=esa)

¡RECUERDA!
En una oración compuesta, puede haber más de una proposición subordinada.

NS — S / P — OD

- El que compuso *Rimas* / dijo: "Poesía eres tú".

prop. sda. sust. (=él) — prop. principal — P. sda. sust. (=eso)

II O. S. Adjetiva

La proposición subordinada asume el valor de un adjetivo y funciona como modificador de un sustantivo o frase nominal.

- El postulante **empeñoso** aprende más rápido.

equivale a

S / P

- El postulante **que practica mucho** aprende más rápido.

N

VP

S / P

- Ellos traerán los libros que les pediste temprano.

VP

No toda subordinada adjetiva equivale a un adjetivo.
Vi a la persona que me habló de ti.

CÉSAR VALLEJO

Clases de proposición adjetiva

1 Especificativa

Aquel que restringe el significado del antecedente. No va entre comas.

- Los futbolistas **que juegan** bien son reconocidos .
- La prensa **que informa la verdad** debe ser crítica.

2 Explicativa

Aquel que repite el significado del antecedente. Es escribe entre comas.

- Lo malos políticos, **quienes no cumplen** , no deberían postular más .
- No me creí su historia, **la cual nos contó ayer a todos**.

Las subordinadas especificativas no deben modificar a un nombre propio.
María que lee aprende más.
(incorrecto)

III O. C. S. Adverbial

Es aquella proposición subordinada que funciona como complemento circunstancial de una proposición principal.

- Pablo va a postular **pronto** .

equivale a

- Pedro va a postular **cuando esté preparado**.

VP CCT

Las subordinadas adverbiales son elementos no seleccionados semánticamente por el verbo de la proposición principal.

ACADEMIA CÉSAR VALLEJO

Proposición adverbial propia

1 Temporal

Funciona como circunstancial de tiempo. Responde a la pregunta *¿cuándo + verbo principal?*

- Iremos **cuando todo esté listo**. (Iremos: v. principal)
- Vendrán **antes de que todo termine**. (Vendrán: v. principal)

2 Modal

Funciona como circunstancial de modo. Responde a la pregunta *¿cómo + verbo principal?*

- Luis habla **como un gran orador**. (habla: v. principal)
- El justo actúa **según le parece**. (actúa: v. principal)

3 Locativa

Funciona como circunstancial de lugar. Responde a la pregunta *¿dónde + verbo principal?*

- Nosotros iremos **a donde nos necesiten**. (iremos: v. principal)
- Caminaremos **hasta donde nos indicaron**. (Caminaremos: v. principal)

La proposición subordinada adverbial propia es aquella que se puede reemplazar por un adverbio.

Proposición adverbial impropia

1 Causal

Presenta nexo causal.

- No asistieron ***porque*** **se les hizo muy tarde**.
  ↑ nexo
- No guarden rencor ***pues*** **les hace daño**.
  ↑ nexo

2 Condicional

Presenta nexo condicional.

- Seremos un gran país ***si*** **practicamos valores.**
  ↑ nexo
- ***Siempre que*** **investigues**, encontrarás la verdad.
  ↑ nexo

3 Final

Presenta nexo final.

- Ellos se prepararon ***para que*** **logremos un cambio**.
  ↑ nexo
- Lo publicará ***con el fin de que*** **lo conozcan**.
  ↑ nexo

La proposición subordinada impropia es aquella que está encabezada por un nexo subordinante o subjunción.

Proposición adverbial impropia

4 Concesiva

Presenta nexo concesivo .

- Prepárate siempre ***aunque*** **no tengas todas las comodidades.** (nexo: *aunque*)
- No lo permitiremos ***así*** **nos amenaces.** (nexo: *así*)

5 Consecutiva

Presenta nexo consecutivo.

- Tanto gritaron ***que*** **se quedaron afónicos**. (nexo: *que*)
- Trabajó tan bien ***que*** **lo felicitaron**. (nexo: *que*)

6 Comparativa

Presenta nexo comparativo.

- ***Lo resolvieron tal cual*** **le explicó su maestro**. (nexo: *tal cual*)
- Ese libro vale ***más de lo que*** **tú crees.** (nexo: *más de lo que*)

La proposición subordinada impropia es aquella que está encabezada por un nexo subordinante o subjunción.

ACADEMIA CÉSAR VALLEJO

BIBLIOGRAFÍA

- Real Academia Española y Asociación de Academias de la Lengua Española (2010) *Nueva gramática de la lengua española*. Manual Madrid: Espasa.
- Real Academia Española y Asociación de Academias de la Lengua Española (2005) *Diccionario panhispánico de dudas* (1.ª edición). Madrid: Santillana.
- Real Academia Española. (2010).*Ortografía de la lengua española*. España. Espasa libros.
- Gómez Torrego L. (2007). *Hablar y escribir correctamente*. Madrid, España: ARCO/LIBROS, SL.
- AFINED (2013). *LENGUAJE. Escencia de la nueva gramática.* Lima, Perú: LUMBRERAS EDITORES.

ACADEMIA CÉSAR VALLEJO

ACADEMIA
CÉSAR VALLEJO

GRACIAS

SÍGUENOS:

academiacesarvallejo.edu.pe